

## SUERTES- TEJEDO DE ANCARES

**Código:** CA026

**Localización:** Suertes. Tejedo.

**Municipio:** Candín

**Coordenadas:** 42°50'10"N –  
6°43'54"W // 42°50'30"N –  
6°45'47"W

**Distancia total:** 6,6 km (ida)

**Tiempo Aproximado:** 1 hora y media

**Punto de Inicio:** Suertes

**Punto de Llegada:** Tejedo de Ancares

**Recorrido:** Lineal

**Desnivel:** 411 m.

**Pendiente máx.:** 11%

**Dificultad:** Media

**Tipo de Senda:** Sendero y camino

**Señalización:** Señales locales



### Puntos de Interés:

Además de la imponente vegetación, el paisaje y los majestuosos sotos de castaños que nos acompañarán durante todo el trayecto, existen varios lugares de destacado interés durante toda la ruta.

Suertes, cuenta con una arquitectura tradicional digna de mención, además de dos molinos hidráulicos bien conservados, en la entrada del pueblo, aunque de propiedad privada.

Tejedo de Ancares tiene junto al puente, un molino hidráulico, que ayudaba a combatir el hambre antiguamente, moliendo trigo y centeno, que posteriormente se hornearía en el horno de pan (vecinal) que todavía se conserva en el pueblo.

Las antiguas escuelas, se encuentran en la entrada, donde se puede aparcar.

La antigua herrería hidráulica, conserva los muros y algún antiguo canal, y se puede ver desde la carretera, sin inconveniente. Asentada en una enorme pradería junto al río Ancares, data del siglo XVIII y estuvo activa hasta finales del siglo XIX.

Muy cerca se puede detener entre un bonito soto de castaños, con un merendero, asentado junto a la Ermita de la Magdalena, donde todavía todos los años se celebra una romería el último domingo de cada julio.

De menos fácil interpretación, junto al pueblo de Tejedo, y visible desde la carretera que lleva hasta Pereda, existe otro LIG, un Deslizamiento en la ladera de Tejedo de Ancares.

### Descripción del Trazado:

Esta ruta comienza en el pueblo de Suertes, siguiendo las indicaciones de la Mirada Circular, y el camino que discurre en parte coincidiendo por la CA019, que une Suertes con Pereda de Ancares. En apenas 300 metros tras el pueblo de Suertes abandonamos esta carretera para desviarnos a la derecha y comenzar nuestra ascensión hacia la colina que separa Suertes de Tejedo por la Colodada. Más o menos tras un kilómetro de subida, y tras una gran curva a la derecha continuamos por el camino de la izquierda que cumbrea toda la montaña subiendo sin descanso en línea recta hasta la Colodada.

Tras ésta, nos topamos con un cruce de caminos, en el que tomamos a la izquierda el que nos hace descender hasta Tejedo de

Ancares, por una bonita ladera que nos hace partícipes de espectáculo visual del valle.



Otros datos de interés:

Se accede por la carretera LE-712 hasta el pueblo de Candín, en el que nos desviamos a la derecha para llegar a Suertes..

En Tejedo de Ancares existe un establecimiento rural, donde se puede dormir y comer previa confirmación, y en la entrada junto a las escuelas, se puede estacionar. En los alrededores como Pereda o Candín también existen otros establecimientos hosteleros.

La farmacia más cercana se encuentra en Candín, y el centro de Salud en Vega de Espinareda. Las urgencias se atienden en el Centro de Salud de Fabero.

Oficinas de Turismo:

Vega de Espinareda es la más cercana. No está abierta todo el

año. Solamente en épocas altas de turismo como el Verano)

Otros/Notas:

Esta ruta se puede hacer perfectamente al revés.

Recursos Web:

- [http://es.wikipedia.org/wiki/Tejedo\\_de\\_Ancares](http://es.wikipedia.org/wiki/Tejedo_de_Ancares)
- <http://es.wikipedia.org/wiki/Suertes>

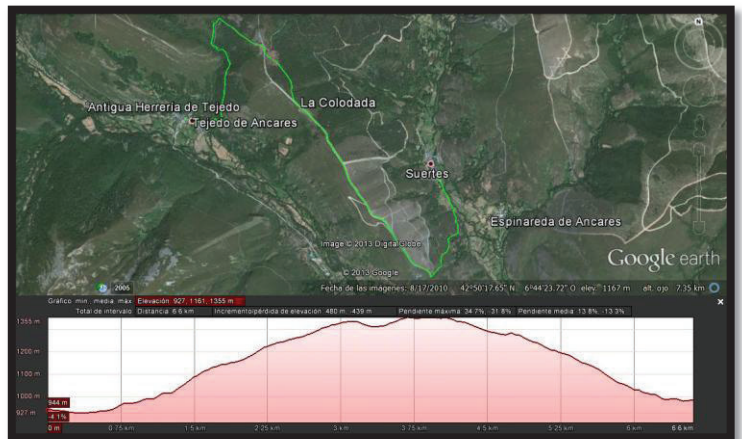
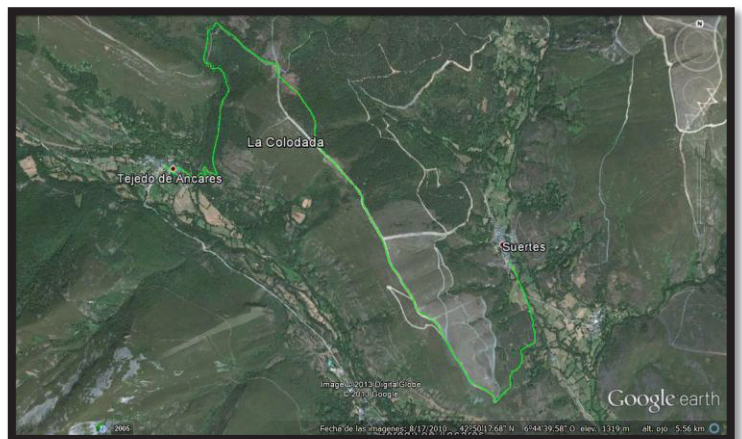

Fotografías cedidas por: CTR Rincón del Cuco (Tejedo)